

Geometrický plán je podkladom na právne úkony, keď údaje doterajšieho stavu výkazu výmer sú zhodné s údajmi platných výpisov z katastra nehnuteľností

Vyhoviteľ <b>Ing. Juraj Karolčík</b> Veľerná 157/4 Námestovo 02901 IČO: 46193537	Kraj <b>Žilinský</b>	Okres <b>Námestovo</b>	Obec <b>Oravské Veselé</b>		
	Kat. územie <b>Oravské Veselé</b>	Číslo plánu <b>46193537-33/2024</b>	Mapový list č <b>VKM</b>		
<b>GEOMETRICKÝ PLÁN</b> na určenie vlastníckych práv a oddelenie pozemkov p.č. 2038/29 až 2038/32					
Vyhoviteľ		Autorizačne overil		Úradne overil	
Dňa: 03.06.2024 Meno: Ing. Juraj Karolčík		Dňa: 03.06.2024 Meno: Ing. Juraj Karolčík		Meno:	
Nové hranice boli v prírode označené <b>drevenými kolkmi</b>		Náležitosťami a presnosťou zodpovedá predpisom		Úradne overené podľa § 9 zákona NR SR č. 215/1995 Z.z. o geodézii a kartografii	
Záznam podrobného merania (meračský náčrt) č. <b>2177</b>		Pečiatka a podpis		Pečiatka a podpis	
Súradnice bodov označených číslami a ostatné meračské údaje sú uložené vo všeobecnej dokumentácii					

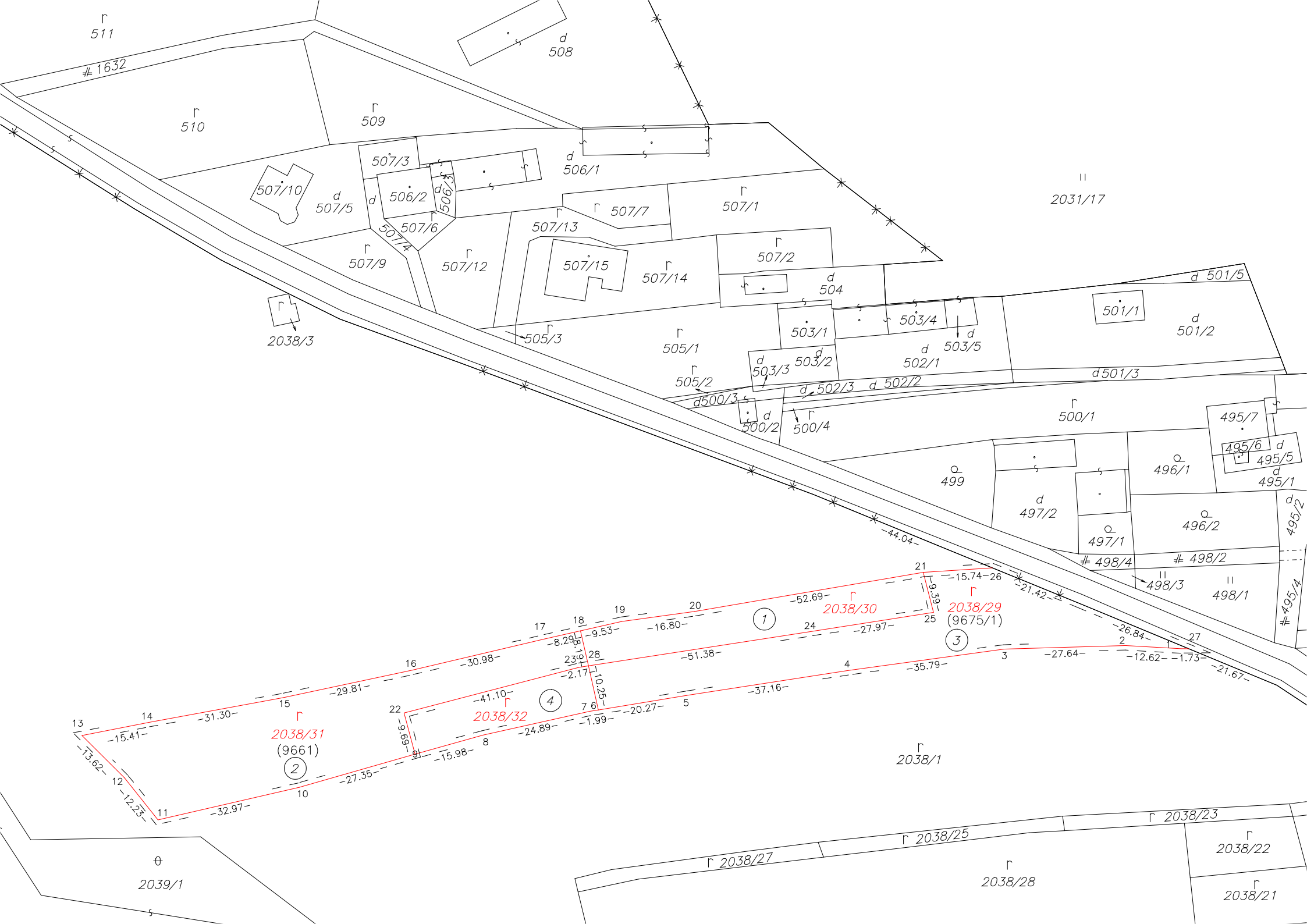

r 511

# 1632

r 510

r 509

d 508



507/3

d 506/2

506/3

506/4

506/5

506/6

506/7

506/8

506/9



2038/3

r 507/9

r 507/12

r 507/13

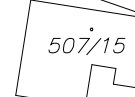

r 507/14

r 507/7

r 507/1

r 507/2

d 504

d 503/3

d 503/2

d 503/4

d 503/5

d 502/1

d 502/2

d 502/3

r 505/1

r 505/2

d 500/3

d 500/2

r 500/4

II 2031/17

501/1

d 501/2

d 501/5

r 500/1

q 499

d 497/2

q 497/1

q 496/1

q 496/2

495/7

d 495/6

d 495/5

d 495/1

d 495/2

d 495/3

d 495/4

# 498/4

# 498/2

II 498/3

II 498/1

-44.04-

-15.74-

-26.84-

-12.62-

-1.73-

-21.67-

21

26

27

2

3

4

5

6

7

8

9

10

11

12

13

14

15

16

17

18

19

20

21

22

23

24

25

26

27

28

29

30

31

32

33

34

35

36

37

38

39

40

41

42

43

44

45

46

47

48

49

50

51

52

53

54

55

56

57

58

59

60

61

62

63

64

65

66

67

68

69

70

71

72

73

74

75

76

77

78

79

80

81

82

83

84

85

86

87

88

89

90

91

92

93

94

95

96

97

98

99

100

2038/31 (9661)

2038/32

2038/30

2038/29 (9675/1)

2038/1

r 2038/25

r 2038/27

r 2038/28

r 2038/22

r 2038/21

2039/1

## VÝKAZ VÝMER

Doterajší stav					Zmeny						Nový stav							
pžkn. vložky		listu vlastn.	Číslo parcely		Výmera		Druh pozemku	Diel číslo	k parcele číslo	m <sup>2</sup>	od parcely číslo	m <sup>2</sup>	Číslo parcely	Výmera		Druh pozemku	Vlastník, (iná opráv. osoba) adresa, (sídlo)	
PK	LV	PK	KN-E	KN-C	ha	m <sup>2</sup>								ha	m <sup>2</sup>			ha
Stav právny																		
	3119		9661		2441		orná p.	1	2038/30	700			( 9661			zaniká )		
								2	2038/31	1741								
	3119		9675/1		1880		orná p.	3	2038/29	1461			( 9675/1			zaniká )		
								4	2038/32	419								
								3			9675/1	1461	2038/29	1461	orná p.	1	Helena Stahoňová s.č. 709 Oravské Veselé	
								1			9661	700	2038/30	700	orná p.	1	detto	
								2			9661	1741	2038/31	1741	orná p.	1	Augustín Gočál s.č. 707 Oravské Veselé	
								4			9675/1	419	2038/32	419	orná p.	1	detto	
Spolu:						4321				4321		4321		4321				
Stav podľa registra C KN																		
				2038/1	3	8608	orná p.						2038/1	3	4287	orná p.	1	Doterajší
													2038/29		1461	orná p.	1	ako v stave právnom
													2038/30		700	orná p.	1	detto

## VÝKAZ VÝMER

Doterajší stav					Zmeny					Nový stav							
pžkn. vložky		listu vlastn.	Číslo parcely		Výmera		Druh pozemku	Diel číslo	k parcele číslo	m <sup>2</sup>	od parcely číslo	m <sup>2</sup>	Číslo parcely	Výmera		Druh pozemku	Vlastník, (iná opráv. osoba) adresa, (sídlo)
PK	LV	PK	KN-E	KN-C	ha	m <sup>2</sup>								ha	m <sup>2</sup>		
													2038/31	1741		orná p. 1	detto
													2038/32	419		orná p. 1	detto
<i>Spolu:</i>					3	8608							3	8608			

K zápisu geometrického plánu je potrebné doložiť výnimku zo zákazu drobenia podľa § 22 a 23 zákona č. 180/1995 Z.Z.

Legenda: kód spôsobu využívania 1 Pozemok využívaný pre rastlinnú výrobu, na ktorom sa pestujú obilniny, okopaniny, krmoviny, technické plodiny, zelenina a iné poľnohospodárske plodiny alebo pozemok dočasne nevyužívaný pre rastlinnú výrobu